



COMUNE DI  
MONZA

# DOVE ANDARE A MONZA PER

ESSERE ACCOLTI

MANGIARE

LAVARSI

VESTIRSI

DORMIRE

AGGREGARSI

CURARSI

AIUTO LEGALE

## ACCOGLIENZA



### **CENTRO DI ASCOLTO CARITAS**

Ogni giorno centro d'ascolto dalle ore 9.00 alle 11.00

Vengono distribuiti ticket per accesso ai punti nodali del sistema Grave Marginalità.

LARGO ESTERLE, 2

Lunedì 8.30-11.00

Dal Martedì al Venerdì 9.00-11.00

Tel: 3701013815; 039.2328753

## MANGIARE



### MENSE

Presso il centro di Ascolto Caritas, erogazione ticket per mense di:

**Via Raiberti** (7 giorni su 7, domenica senza ticket) ore 12.00

**Madonna delle Grazie** (da lunedì a sabato, escluso festivi) ore 11.30

**Misericordine** (sacchetto) (escluso domenica e festivi) dalle 10.30 alle 12.00

**Preziosine** (sacchetto) dalle 10.30 alle 12.30

MANGIARE

## LAVARSI



### SPAZIO37

Via Borgazzi, 37

### DROP IN:

Aperto il Lunedì dalle ore 14.00 alle 18.00

Giovedì dalle 10.00 alle 14.00

E' possibile fruire della doccia e del lavaggio e asciugatura dei vestiti.

### PUNTO DOCCIA:

Aperto Venerdì dalle 19.30 alle 22.30

Viene fornito vestiario e kit doccia

LAVARSI



## VESTIRSI



### GUARDAROBA:

DISTRIBUZIONE LEGATA A OFFERTA SIMBOLICA

**Frati:** senza ticket, ogni 15 gg, il 2° e 4° sabato del mese, presso il parcheggio dell'hospice attiguo al santuario delle Grazie, dalle ore 15.00 alle ore 16.30.

**Spazio Anna:** ogni lunedì pomeriggio, dalle ore 15.00 alle ore 16.30. Via Raiberti, 4

**San Vincenzo:** 2° e 4° mercoledì e giovedì del mese (dalle 15.00 alle 17.00), presso la sede di Via Lecco.

VESTIRSI

## DORMIRE

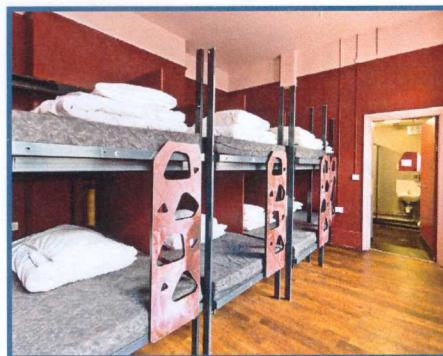

### CENTRO POLIFUNZIONALE ACCOGLIENZA NOTTURNA

Via Raiberti, 4-aperto tutto l'anno- solo uomini  
Accoglienza, colloqui. Per richieste di ospitalità:

Lunedì, Martedì, Venerdì dalle ore 9.00 presso  
la sede Via Lecco 11

**PIANO FREDDO** da Novembre a Marzo  
per accedere al piano freddo è necessario  
recarsi a Spazio Anna nelle giornate di:  
Lunedì e Giovedì dalle 14.30 alle 16.30

DORMIRE

## AGGREGARSI



**CENTRO DIURNO SPAZIO ANNA**  
Via Raiberti, 4

Nelle giornate di:  
lunedì e mercoledì (dalle 14.00 alle 17.00)  
giovedì e venerdì (dalle 14.00 alle 16.30)  
Centro diurno **APERTO A TUTTI**

AGGREGARSI

## CURARSI

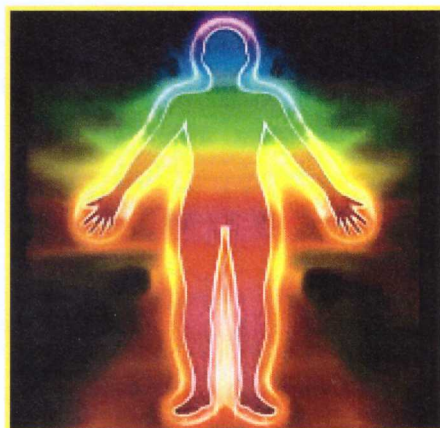

**SPAZIO37**  
Via Borgazzi, 37

### IN SALUTE

Spazio di prevenzione medica e  
educazione alla salute  
Martedì dalle ore 17.30 alle ore 19.30  
Venerdì dalle ore 17,00 alle ore 19,00

CIPADSI



## AIUTO LEGALE



### AVVOCATI DI STRADA

Sportello di gratuita consulenza per senza fissa dimora:

2° e 4° venerdì di ogni mese presso la sede della CRI Monza in Via Pacinotti, 2 dalle 14.30 alle 16.30

AIUTO LEGALE

**BERGAMO:** Centro primo ascolto e coinvolgimento "Porta dei Cocci"  
Via Gavazzeni 9 da lun a ven dalle 9 alle 12  
Tel 035.4598450

**BRESCIA:** Asilo Notturmo  
Via Corsica 341  
Tel 030.3530386

**COMO:** Dormitorio in Via Napoleona 34, tel 031.273001  
Colloquio presso Caritas Servizi "Porta Aperta"  
Via Primo Tatti 18 Como, tel 031.267010

**CREMONA:** Casa dell'Accoglienza  
Via S. Antonio del Fuoco 11, tel 0372.21562

**LECCO:** Centro Accoglienza  
Via Dell'Isola 15  
Tel 0341.1880400

**LODI:** Asilo Notturmo  
Via Defendente 1  
Accesso tramite Caritas di Via San Giacomo 11; tutte le mattine dal martedì al sabato  
Oppure Caritas Via Cavour 31, tel 0371.948130

**MILANO:** CASC Sos Stazione Centrale  
Tel 02.88447643

**VIGEVANO:** Casa Josef  
Viale Artigianato 35  
Accesso tramite Centro D'Ascolto Diocesano in Corso Torino 36/b  
Tel 0381.325000

**VOGHERA:** Centro d'Ascolto Agape, tel 0383.40419

- CARITAS
- SAN VINCENZO
- FRATI FRANCESCANI
- SUORE MISERICORDINE
- SUORE PREZIOSINE
- COOP. COLCE
- AVVOCATI DI STRADA
- COMUNE DI MONZA

mail: [sociali.inclusione@comune.monza.it](mailto:sociali.inclusione@comune.monza.it)



COMUNE DI  
MONZA